



**Circolo Samarcanda**



Organizza una visita alle opere di

# **PONTORMO E IL SUO SEGUITO NELLE TERRE D'EMPOLI**

**Venerdì 21 Febbraio 2014**

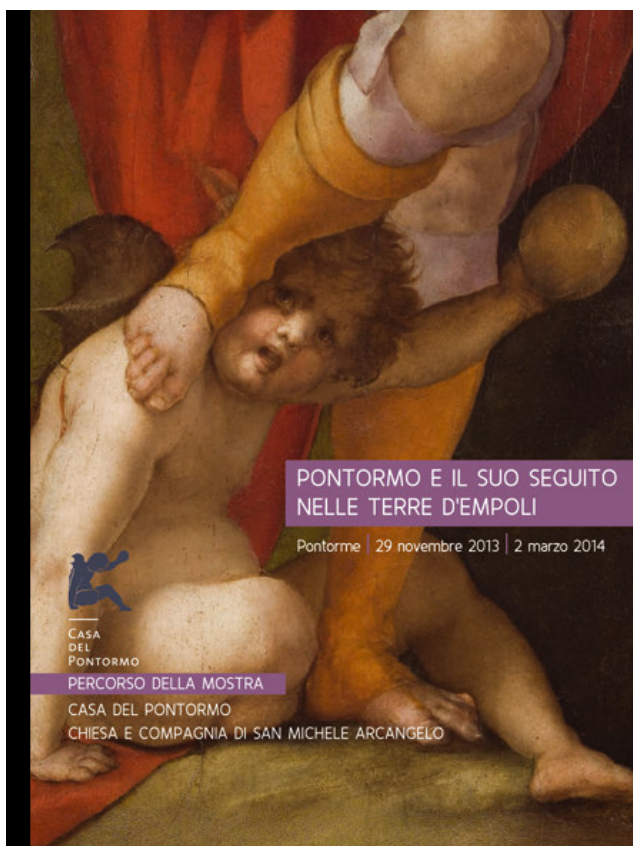

*Programma:* Ore 14,45 ritrovo davanti Casa del Pontormo via Pontorme 97 (Casa natale dell'Artista) Empoli. Entrata alla mostra con Guida inizio ore 15,00 durata 1 ora circa. Al termine della visita merendiamo tutti insieme in pasticceria.

**POSTI DISPONIBILI 30**

Quota individuale di partecipazione individuale:  
**DIPENDENTI SOCI : Euro 6,00**  
**DIPENDENTI NON SOCI: Euro 8,00**

**LA QUOTA COMPRENDE:** Biglietto mostra e visita guidata, pasticceria.

**LA QUOTA NON COMPRENDE:** Quanto non espressamente previsto nella voce "Quota comprende"

**La prenotazione è aperta fino a esaurimento dei posti.**

La quota di partecipazione deve essere corrisposta per intero al momento dell'iscrizione.

*Il circolo si riserva la possibilità di annullare il viaggio in caso di mancato raggiungimento del numero minimo di partecipanti*

Per iscrizioni:

Adele Carli Ballola tel. 057170.6805 [a.ballola@usl11.tos.it](mailto:a.ballola@usl11.tos.it)  
Claudio Gulli Cell. 3357434706 [presidente@circolosamarcanda.com](mailto:presidente@circolosamarcanda.com)  
Elisabetta Serafini Tel 057170.2534 [e.serafini@usl11.tos.it](mailto:e.serafini@usl11.tos.it)  
Gisella Olivieri Tel 057170.2952 [g.olivieri@usl11.tos.it](mailto:g.olivieri@usl11.tos.it)  
Sandra Niccolini Tel 057170.2784 cell. 3351366246 [s.niccolini@usl11.tos.it](mailto:s.niccolini@usl11.tos.it)

Il Presidente *Claudio Gulli*

[www.circolosamarcanda.com](http://www.circolosamarcanda.com)

[presidente@circolosamarcanda.com](mailto:presidente@circolosamarcanda.com)